

Niederschrift zur Gewässer- und Verbandsschau am Reinstädter Bach im Saale-Holzland-Kreis (SHK) bzw. zwischen den Ortschaften Zweifelbach und Mündung in die Saale in Kahla

2. Version (Endfassung) mit Ergänzung vom 14.01.26

Datum: 13.11.2025, 9:00 – 15:00 Uhr

Gewässerstrecke: s. o.

Teilnehmer: siehe Teilnehmerliste, **Anhang 1**

Verteiler:

- wie Teilnehmer und:
- TLUBN, Fr. Magin
- eingeladene Teilnehmer, die nicht teilgenommen haben: (BUND, NABU, Natura 2000-Station, Thüringenforst, TLLLR, TMUEN, UFB SHK, VANT, LAVT, VG Südliches Saaletal)
- Thüringer Energienetze (TEN), Hr. Bahmann
- Verbandsmeister des GUV, Herr J. Müller

Die Gewässerbegehung erfolgte:

als Gewässerschau im Rahmen der Gewässeraufsicht am Reinstädter Bach als Gewässer 2. Ordnung zur Erfassung des Zustandes und der Benutzungen des Gewässers einschließlich der Ufer und des Gewässerandstreifens i. V. m. § 74 Thüringer Wassergesetz (ThürWG)

in Kombination

mit der Verbandsschau zur Feststellung des Zustands der vom Verband zu betreuenden Anlagen, Gewässer und Grundstücke auf Grundlage des § 44 Wasserverbandsgesetzes (WVG) i. V. m. § 7 der Satzung des Gewässerunterhaltungsverbandes

Einleitend erfolgte durch den GUV eine Information des Teilnehmerkreises zu Einzugsgebiet, Abflüssen und Überflutungsflächen im Starkregenfall (**Anlage 2, Karte 1**).

BITTE PRÜFEN SIE DIE FOLGENDE LISTE AUF FESTLEGUNGEN IN IHRER VERANTWORTLICHKEIT!

Nr.	Feststellungen/ Festlegungen	Lage	zu erledigen	
			verantwortlich	Termin
1.	Ablagerungen im Abflussprofil/ zu entfernen	siehe Anlage 2, Karte 2	LRA SHK, UWB	30.06.26
2.	3 Sohlstufen unter gemeindeeigenem Brückenbauwerk, nicht durchgängig, im Gewässerrahmenplan des Landes verzeichnet als ID 3605/ Herstellung der Durchgängigkeit im Zusammenhang mit Brückensanierung oder Neubau	siehe Anlage 2, Karte 2	Gemeinde Gumperda	2027
3.	Sedimentablagerungen unter gemeindeeigener Brücke/ zu entfernen	siehe Anlage 2, Karte 2	Gemeinde Gumperda	30.06.26
4.	Holzlager im Abflussprofil/ zu entfernen	siehe Anlage 2, Karte 2	LRA SHK, UWB + Eigentümer	30.06.26
5.	Bürger Hr. S. aus Gumperda bittet GUV um Auskunft zu den Maßnahmen aus dem Unterhaltungsplan/ sendet dazu im Nachgang Anfrage an GUV per E-Mail	ohne	Bürger Hr. S + GUV	ohne Festlegung

Nr.	Feststellungen/ Festlegungen	Lage	zu erledigen	
			verantwortlich	Termin
6.	Schütz i. V. m. Ufer- und Sohlverbau ohne Niedrigwasserrinne zur Löschwasserentnahme, z. Z. geöffnet, jedoch nicht durchgängig, im Gewässerrahmenplan des Landes verzeichnet als ID 8723, Zuständigkeit: Gemeinde/ Anordnung zur Herstellung der Durchgängigkeit	siehe Anlage 2, Karte 2	LRA SHK, UWB + Gemeinde Gumperda	2026
7.	2 Stellen mit Abwassereinleitung/ Prüfung des Einleiters sowie des Rechtszustandes	siehe Anlage 2, Karte 2 und 3	LRA SHK, UWB	30.06.26
8.	Erdstoffablagerung im potenziellen Überflutungsbe- reich nach Starkregen in Gemarkung Gumperda, Flur 5, Flurstück 321 (Gemeindeeigentum)/ Anordnung zur Beseitigung + Entfernung	siehe Anlage 2, Karte 3	LRA SHK, UWB + Gemeinde Gumperda	30.06.26
9.	5 Sohlsschwellen, im Gewässerrahmenplan des Landes verzeichnet als ID 3599 + 3598 + 8721 + 8722 + 8720, Zuständigkeit: GUV/ Herstellung der Durchgängigkeit i. V. m. Maßnahmen zur Verbesserung der Gewässerstruktur	siehe Anlage 2, Karte 3 und 4	GUV	ab 2028
10.	Schütz i. V. m. Ufer- und Sohlverbau ohne Niedrigwasserrinne zur Löschwasserentnahme, z. Z. geschlossen, nicht durchgängig, im Gewässerrahmenplan des Landes verzeichnet als ID 3719, Zuständigkeit: Gemeinde/ Anordnung zur Herstellung der Durchgängigkeit Ergänzung vom 14.01.26 nach Hinweis des Bürgermeisters der Gemeinde Bibra vom 06.01.26: Hr. G. weist auf die Bedeutung der Löschwasserentnahmestelle im Sinne der Daseinsvorsorge hin. Aus Sicht der Gemeinde sind Maßnahmen auszuschließen, die zu einer Beeinträchtigung dieser Funktion führen.	siehe Anlage 2, Karte 4	LRA SHK, UWB + Gemeinde Bibra	2026
11.	Querbauwerke (Wehr + Schütz), nicht durchgängig, verzeichnet im Gewässerrahmenplan des Landes als ID 8717 und 8718, WKA unterstrom des Wehres nicht mehr in Nutzung, A+E-Fläche der Autobahn GmbH sowie Oberbach müssen nicht mehr mit Wasser bespeist werden, deshalb wird geprüft, ob der GUV zuständig für die Herstellung der Durchgängigkeit wird (voraussichtlich durch Komplettrückbau und Errichtung eines linksseitigen Umgehungsgerinnes mit Sohlgleite durch GUV ggf. in Verbindung mit Maßnahmen zur Verbesserung der Gewässerstruktur)	siehe Anlage 2, Karte 4	LRA SHK, UWB, GUV	ab 2026
12.	Biberdamm	siehe Anlage 2, Karte 5	LRA SHK, UNB, GUV	ohne
13.	Gehölze im Abflussprofil, Rückstände aus dem Freileitungsfreischchnitt im Sommer 2025/ Beräumung durch TEN	siehe Anlage 2, Karte 5	LRA SHK, UWB, TEN	bis Ende April 2026
14.	Ablagerungen (Gehölzschnitt + Autoreifen) im linken Gewässerrandstreifen/ Prüfung und Anordnung zur Herstellung gesetzeskonformer Zustände	siehe Anlage 2, Karte 5	LRA SHK, UWB	30.06.26
15.	diverse Bauwerke und Ablagerungen im und über dem Gewässer, am Ufer und im Gewässerrandstreifen, Information von GUV an UWB mit E-Mail vom 09.08.23/ Prüfung und Anordnung zur Herstellung gesetzeskonformer Zustände	siehe Anlage 2, Karte 5	LRA SHK, UWB	30.06.26

Nr.	Feststellungen/ Festlegungen	Lage	zu erledigen	
			verantwortlich	Termin
16.	Absturz als Bestandteil einer Gewässerverdohlung unter der Bachstraße, Gemarkung Kahla, Flur2, Flurstück 629/7 (Gemeindeeigentum), nicht durchgängig, im Gewässerrahmenplan des Landes nicht erfasst/ Meldung an TLUBN zur Prüfung, ob das Querbauwerk in den 4. BWZ des GRP aufgenommen wird	siehe Anlage 2, Karte 6	GUV	Januar 2026
17.	baufälliger Verdohlungsabschnitt/ Rückbau/ Öffnung prüfen, ggf. Sanierung	siehe Anlage 2, Karte 7	Stadtverwaltung Kahla, Bauamt	ohne Festlegung
18.	NATO-Draht in Böschung bzw. Böschungsoberkante verlegt, Fl. 1, Flst. 621 / Fl. 3, Flst. 1194/9/ Veranlassung Beseitigung	siehe Anlage 2, Karte 7	Stadtverwaltung Kahla, Ordnungsamt	2026
19.	Biberdamm	siehe Anlage 2, Karte 5	LRA SHK, UNB, GUV	ohne

gefertigt: Schulze, UWB

Hofmann, GUV

Berbig
Sachgebietsleiterin UWB
Umweltamt

Mandel-Otto
Verbandsingenieur / stellv. Geschäftsführer
des GUV USR (i. V. des/der Schaubeauftragten)

Anlagen:

- Anlage 1: Teilnehmerliste
- Anlage 2: Karten

**Gewässer-/Verbandsschau**

Gewässer:

Reinstädter Bach**Datum: 13.11.2025**

Abschnitt 2 von Zweifelbach bis zur Mündung in die Saale

Institution	Name	Vorname	Unterschrift
VG Südliches Saaletal	Schmidt	Stefan	
Bibra, Gemeinde	Groß	Leo	
Gumperda, Gemeinde	Späth Lidzbarski Schmidt	Harald	
Kahla, Stadt	Boelter Schmidt	Markus Kash	
Reinstädt, Gemeinde			
Blankenhain, Stadt (Wittersroda)			
Agrargenossenschaft Reinstädt eG	Groß		
BUND			
NABU			
Natura 2000 Station			
TAB	Licht Sembelichy	Holger Amor	
Thüringer Bauernverband e.V.	Groß		
Thüringenforst			
TLLR			
TLUBN			
TMUEN			
UFB			
Saale-Holzland-Kreis			
UNB	Pfeifer	Peter	
Saale-Holzland-Kreis			
UWB	Pfeifer	Regine	
Saale-Holzland-Kreis			

[illegible]

Anlage 2: Karten

Karte 1: Überflutungstiefe bei außergewöhnlichem Starkregen (HQ 100) (https://geoportal.de/map.html?map=tk_04-hinweiskarte-starkregengefahren-th)

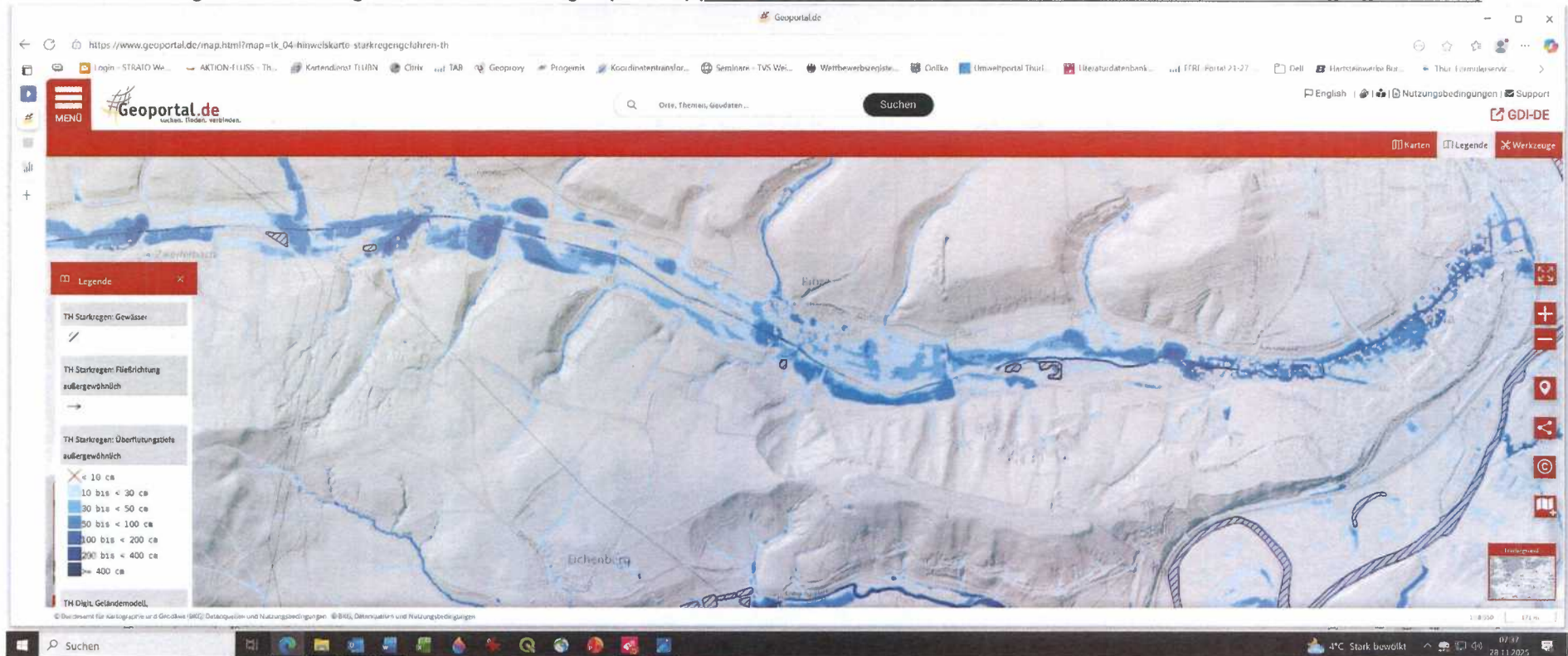

Karte 2:

Nr. 1: Ablagerungen

Nr. 2: Sohlstufen unter Brücke

Nr. 3: Sedimentablagerungen unter Brücke

Nr. 4: Holzlager

Nr. 6: Schütz

Nr. 7: Abwassereinleitung



Karte 3:

Nr. 7: Abwassereinleitung

Nr. 8: Erdstoffablagerung

Nr. 9: 4 Sohlswellen



Karte 4:

Nr. 9: eine Sohlschwelle

Nr. 10: Schütz

Nr. 11: Querbauwerke (Wehr + Schütz)

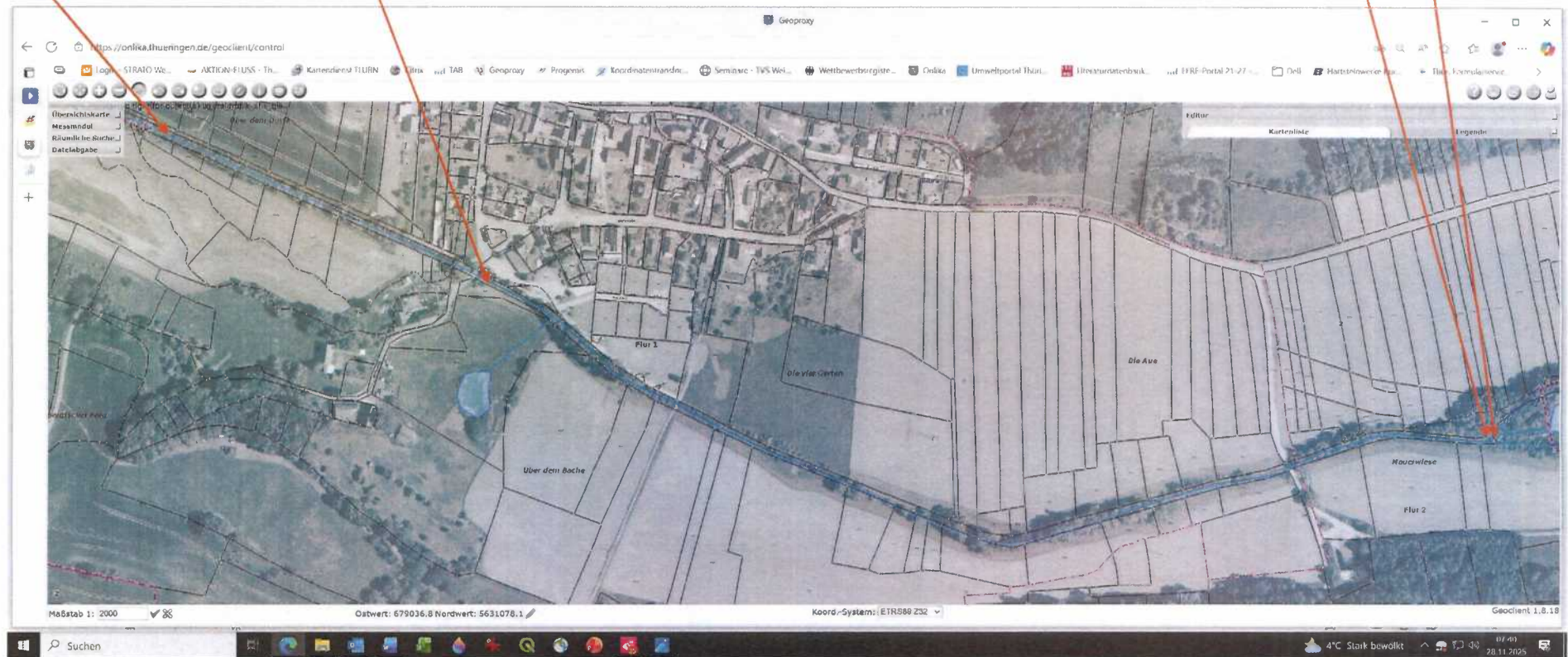

Karte 5:

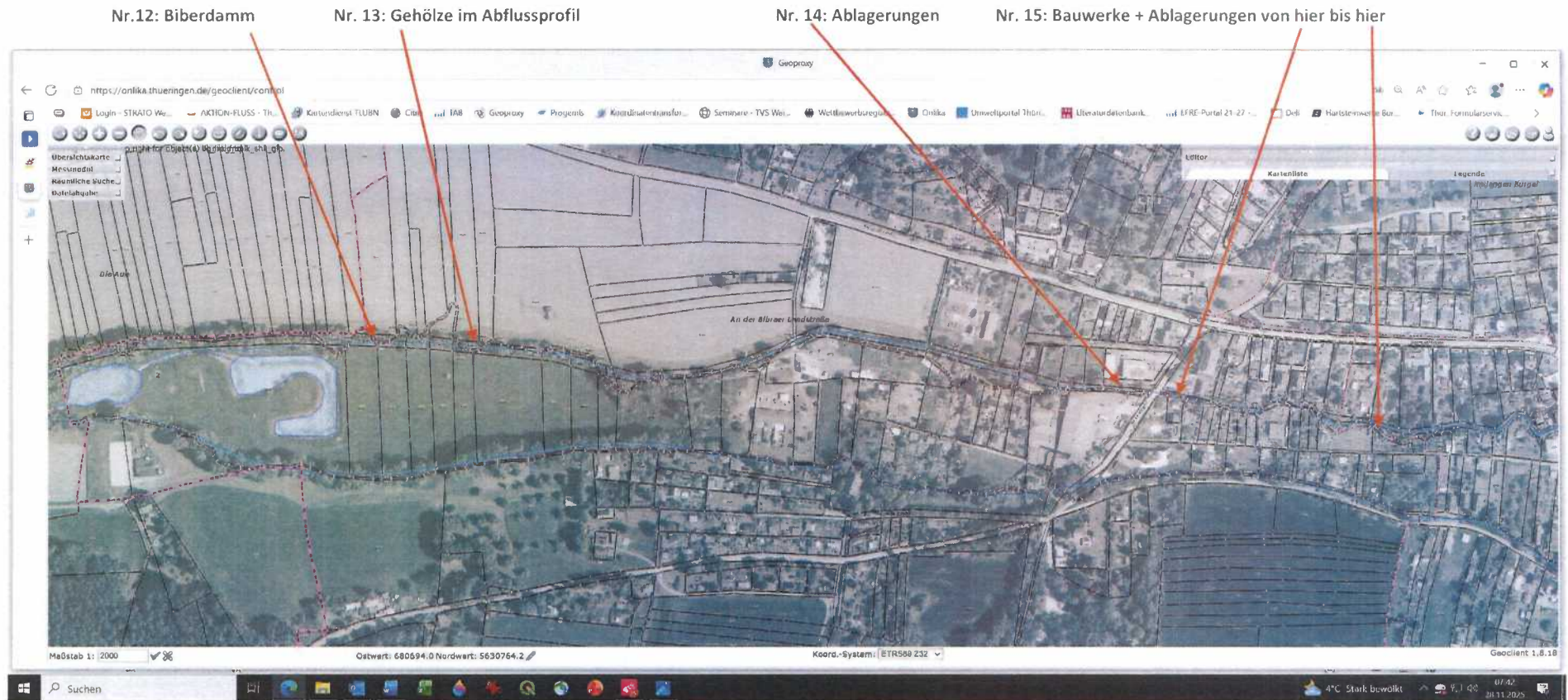

Karte 6:

Nr. 16: Absturz in Verdohlung

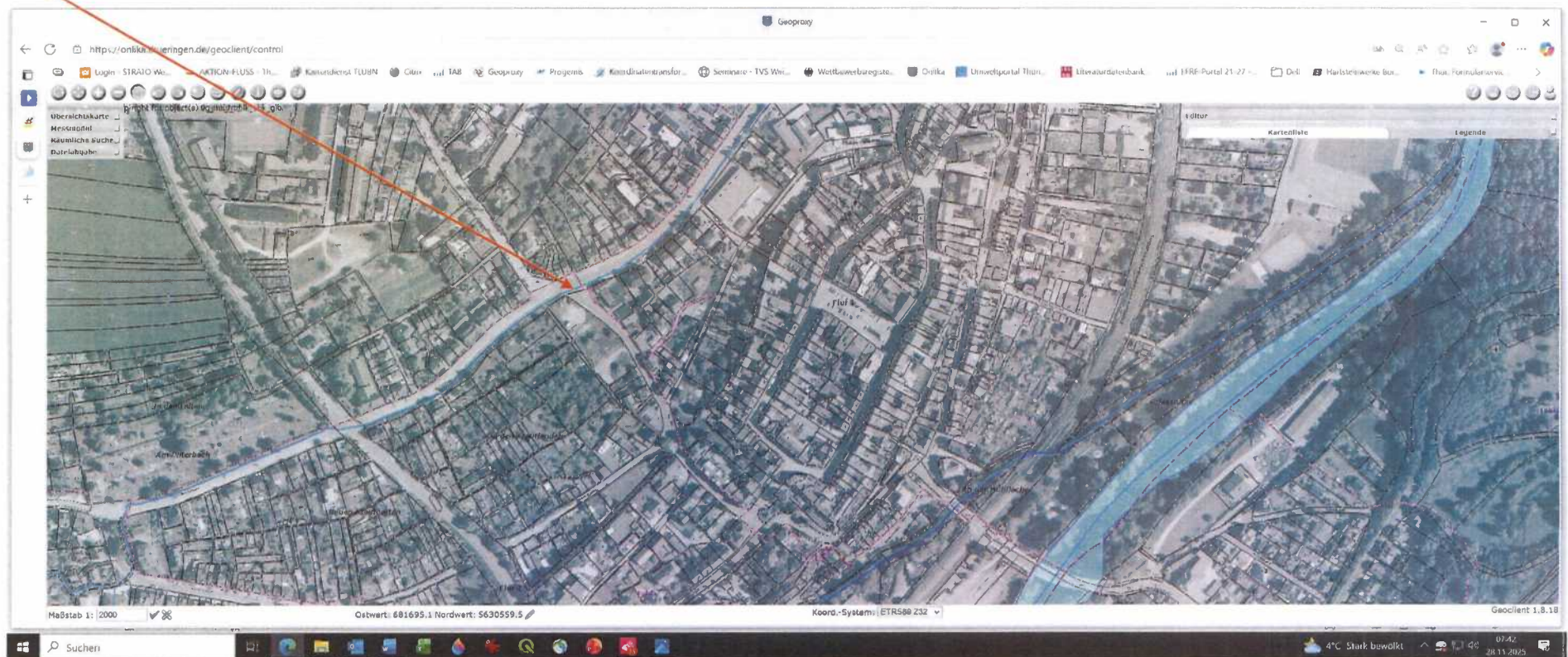

Karte 7:

Nr. 17: auffälliger Verdohlungsabschnitt

Nr. 18: NATO-Draht in Böschung

N. 19: Biberdamm

