



**Niederschrift zur Gewässer- und Verbandsschau am Reinstädter Bach im Landkreis Weimarer Land (WL) und Saale-Holzland-Kreis (SHK)  
bzw. zwischen den Ortschaften Wittersroda und Zweifelbach**

Datum: 11.11.2025, 9:00 – 14:30 Uhr

Gewässerstrecke: s. o.

Teilnehmer: siehe Teilnehmerliste, **Anhang 1**

Verteiler:

- wie Teilnehmer und:
- TLUBN, Fr. Magin
- eingeladene Teilnehmer, die nicht teilgenommen haben: (BUND, NABU, Natura 2000-Station, TAB, Thüringenforst, TLLLR, TMUEN, UFB SHK, LRA Weimarer Land: UFB+UNB+UWB+Bauverwaltung FB Straßenbau, VANT, LAVT, VG Südliches Saaletal)
- Verbandsmeister des GUV, Herr J. Müller

**Die Gewässerbegehung erfolgte:**

als **Gewässerschau** im Rahmen der Gewässeraufsicht am Reinstädter Bach als Gewässer 2. Ordnung zur Erfassung des Zustandes und der Benutzungen des Gewässers einschließlich der Ufer und des Gewässerrandstreifens i. V. m. § 74 Thüringer Wassergesetz (ThürWG)

**in Kombination**

mit der **Verbandsschau** zur Feststellung des Zustands der vom Verband zu betreuenden Anlagen, Gewässer und Grundstücke auf Grundlage des § 44 Wasserverbandsgesetzes (WVG) i. V. m. § 7 der Satzung des Gewässerunterhaltungsverbandes

Einleitend erfolgte durch den GUV eine Information des Teilnehmerkreises zu Einzugsgebiet, Abflüssen und Überflutungsflächen im Starkregenfall (**Anlage 2, Karte 1**).

**BITTE PRÜFEN SIE DIE FOLGENDE LISTE AUF FESTLEGUNGEN IN IHRER VERANTWORTLICHKEIT!**

Nr.	Feststellungen/ Festlegungen	Lage	zu erledigen	
			verantwortlich	Termin
1.	Steg + Holzlager im Abflussprofil/ zu entfernen	siehe Anlage 2, Karte 2	LRA Weim. Land UWB + Grundeigentümer	30.06.26
2.	Rohr der Straßenentwässerung ragt ins Abflussprofil/ Kürzung durch Gehrungsschnitt	siehe Anlage 2, Karte 2	LRA Weim. Land Bauverwaltung FB Straßenbau	30.06.26
3.	Steg im Abflussprofil/ zu entfernen	siehe Anlage 2, Karte 2	LRA Weim. Land UWB + Grundeigentümer (Gem. Wittersroda)	30.06.26
4.	unterstrom der Kreisstraßenbrücke K513 liegen <u>Steine</u> aus der Böschungssicherung <u>in der Gewässer- sohle</u> , dadurch Gefälleveränderung und Ablagerungen unter der Brücke/ <u>zu beseitigen</u>	siehe Anlage 2, Karte 2	LRA Weim. Land Bauverwaltung FB Straßenbau	30.06.26
5.	Ufergehölze fehlen/ Pflanzung	siehe Anlage 2, Karte 2	GUV	Winter 2026/2027
6.	Holzlager im Abflussprofil/ zu entfernen	siehe Anlage 2, Karte 2	LRA Weim. Land UWB + Grundeigentümer	30.06.26

Nr.	Feststellungen/ Festlegungen	Lage	zu erledigen	
			verantwortlich	Termin
7.	Weide im Abflussprofil oberstrom der Brücke/ Fällung oder Rodung	siehe Anlage 2, Karte 3	GUV	Winter 2026/2027
7a	Wassernutzung Dittrichsquelle: Hinweis von Reinstädter Bürger Hr. I. Eckhard (Tel.: 03642 222343), dass in der Quelfassung eine 100ige Nutzung + Ableitung des Quellwassers erfolgt, so dass keine ausreichende Speisung des Reinstädter Baches mehr erfolgt/ Prüfung und Information an Hr. Eckhard + GUV	siehe Anlage 2, Karte 3	LRA SHK, UWB	30.06.26
8.	Aufstau + Entnahme nach rechts zur sog. Obermühle (Name: Sohlstufe Obermühle, augenscheinliche Zuständigkeit: Privateigentümer Obermühle), Lage Querbauwerk: Gemarkung Geunitz, Flur 6, Flurstück 342 (kommunales Eigentum), nicht durchgängig, nicht im Gewässerrahmenplan des Landes enthalten/ a) Meldung an TLUBN zur Prüfung, ob das Querbauwerk in den 4. BWZ des GRP aufgenommen wird	siehe Anlage 2, Karte 3	GUV	Januar 2026
	b) Prüfung der Zuständigkeit + Recherche, ob Genehmigung zu Aufstau und Entnahme vorliegt sowie Info dazu an GUV		LRA SHK, UWB	30.06.26
	c) liegt keine Genehmigung vor, Aufforderung zur Antragstellung + Herstellung der Durchgängigkeit		LRA SHK UWB+ Nutzer der Entnahme	30.06.26
9.	baufällige Überfahrt, Teile drohen in das Gewässer zu stürzen/ Sanierung oder Neubau	siehe Anlage 2, Karte 4	Eigentümer (Gemeinde)	ohne Festlegung
10.	Aufstau + Entnahme nach rechts in private Fischzucht und zur sog. Taubenmühle (Name: Wehr Taubenmühle, augenscheinliche Zuständigkeit: Privateigentümer Taubenmühle), Lage Querbauwerk: Gemarkung Geunitz, Flur 8, Flurstück 686/3 (kommunales Eigentum), nicht durchgängig, im Gewässerrahmenplan des Landes enthalten als ID 3612/ a) Prüfung der Zuständigkeit + Recherche, ob Genehmigung zu Aufstau und Entnahme vorliegt sowie Info dazu an GUV	siehe Anlage 2, Karte 4	LRA SHK, UWB	30.06.26
	b) liegt keine Genehmigung vor, Aufforderung zur Antragstellung + Herstellung der Durchgängigkeit		LRA SHK UWB + Nutzer der Entnahme	30.06.26
11.	baufällige Überfahrt, Holzbalken der Unterkonstruktion drohen in das Gewässer zu stürzen/ Abriss, Sanierung oder Neubau	siehe Anlage 2, Karte 4	Eigentümer (Gemeinde)	ohne Festlegung
12.	Aufstau + Entnahme nach rechts zur sog. Bauchs- oder Alte Mühle (Name: Sohlstufe Bauchsmühle, augenscheinliche Zuständigkeit: Privateigentümer Bauchsmühle), Lage Querbauwerk: Gemarkung Geunitz, Flur 8, Flurstück 686/3 + 686/2 (kommunales Eigentum), nicht durchgängig, im Gewässerrahmenplan des Landes enthalten als ID 3601/ a) Prüfung der Zuständigkeit + Recherche, ob Genehmigung zu Aufstau und Entnahme vorliegt sowie Info dazu an GUV	siehe Anlage 2, Karte 4	LRA SHK, UWB	30.06.26
	b) liegt keine Genehmigung vor, Aufforderung zur Antragstellung + Herstellung der Durchgängigkeit		LRA SHK UWB+ Nutzer der Entnahme	30.06.26
13.	Ablagerung Gartenabfälle im Uferbereich (mögliches Abflusshindernis bei Starkregen)/ Beräumung	siehe Anlage 2, Karte 4	LRA SHK UWB+ Grundeigentümer	30.06.26

Nr.	Feststellungen/ Festlegungen	Lage	zu erledigen	
			verantwortlich	Termin
14.	Ablagerung Erdstoffe im Uferbereich/ Beräumung	siehe Anlage 2, Karte 4	LRA SHK UWB+ Grundeigentümer	30.06.26
15.	Bauwerksreste im Abflussprofil, augenscheinlich funktionslos, Gemarkung Geunitz, Flur 8, Flurstück 686/2 (kommunales Eigentum)/ a) Klärung der Funktion und Rückinfo an GUV	siehe Anlage 2, Karte 4	Bürgermeister Gemeinde Reinstadt	31.03.26
	b) wenn funktionslos, Beräumung durch GUV im Rahmen der Gewässerunterhaltung (Beseitigung Abflusshindernis)		GUV	Winter 2026/2027
16.	Aufstau und Teich, Lage Querbauwerk + Teich mit Straßendamm und Löschwasserentnahme (Name: Damm an der Bauchsmühle, Zuständigkeit: augenscheinlich Gemeinde) Lage: Gemarkung Geunitz, Flur 8, Flurstück: 686/2 (kommunales Eigentum) + Flurstücke 643 + 639 (ein Privatbesitzer), nicht durchgängig, im Gewässerrahmenplan des Landes nicht enthalten/ a) Meldung an TLUBN zur Prüfung, ob das Querbauwerk in den 4. BWZ des GRP aufgenommen wird	siehe Anlage 2, Karte 5	GUV	Januar 2026
	Der Bürgermeister von Reinstadt informierte, dass es sich bei dem Teich um ein Hochwasserrückhaltebecken handelt. Aus vorläufiger Sicht des GUV handelt es sich augenscheinlich um einen Teich (mit Teichmönch), der z. Z. zur Löschwasserentnahme genutzt wird.			
	b) Ortsbesichtigung zur augenscheinlichen Prüfung der Bauwerkskonstruktion und -funktion		GUV	Ende Februar 2026
	c) Anfrage bei UWB, ob Unterlagen zum Bauwerk und Genehmigungen vorliegen sowie Bitte um Bewertung der Bauwerksfunktion + Klärung Zuständigkeit + Abfrage bei Gemeinde, ob das angestaute Gewässer zu kommunalen Löschwasserversorgung dient		GUV	Ende Februar 2026
17.	augenscheinlich funktionsloses Brückenbauwerk im Abflussprofil: Gemarkung Geunitz, Flur 8, Flurstück 686/1 (kommunales Eigentum)/ a) Anfrage an Gemeinde zur Funktion	siehe Anlage 2, Karte 5	GUV	Ende Februar 2026
	b) wenn funktionslos, Rückbau durch GUV im Rahmen der Gewässerunterhaltung (Beseitigung Abflusshindernis)		GUV	Winter 2026/2027
18.	2 augenscheinlich funktionslose Rohre im Abflussprofil, offensichtlich lose Endstücke der Gährichsgrabenverrohrung (Gewässer 2. Ordnung)/ Beräumung	siehe Anlage 2, Karte 5	GUV	Winter 2026/2027
19.	Zaun im Bau, augenscheinlich in Gewässerrandstreifen und Abflussprofil/ Klärung des Genehmigungsstatus + liegt keine Genehmigung vor, Rückbau bzw. versetzen unter Einhaltung des Gewässerrandstreifens	siehe Anlage 2, Karte 5	LRA SHK UWB (i.V.m. BOA) + Grundeigentümer	30.06.26
20.	Aufstau zur kommunalen Löschwasserentnahme, Gemarkung Reinstadt, Flur 1, Flurstück 77 (Privateigentum), Bretter augenscheinlich unmittelbar vor Bege-	siehe Anlage 2, Karte 5	LRA SHK UWB + Gemeinde Reinstadt	30.06.26



Nr.	Feststellungen/ Festlegungen	Lage	zu erledigen	
			verantwortlich	Termin
	hung gezogen, nicht durchgängig, im Gewässerrahmenplan des Landes enthalten als ID 3613, Herstellung der Durchgängigkeit in Zuständigkeit der Kommune als Bauwerksbetreiber/ Prüfung, ob die Anlage in Übereinstimmung mit der wasserrechtlichen Genehmigung errichtet wurde und betrieben wird, Anordnung an Gemeinde zur Herstellung der Durchgängigkeit			
21.	2 augenscheinlich ungenutzte Stege im Abflussprofil, Gemarkung Reinstädt, Flur 1, Flurstück 77 (Privateigentum)/ Prüfung, ob eine Genehmigung vorliegt, wenn nicht, Anordnung zum Rückbau	siehe Anlage 2, Karte 5	LRA SHK UWB + Grundstücksbesitzerin	30.06.26
22.	Aufstau mit Schütz zur kommunalen Löschwasserentnahme, Gemarkung Reinstädt, Flur 2, Flurstück 81 (kommunales Eigentum), Bretter augenscheinlich unmittelbar vor Begehung gezogen, nicht durchgängig (Name: Schütz Reinstädt Ost, Zuständigkeit: Gemeinde), im Gewässerrahmenplan des Landes nicht enthalten/ Prüfung, ob für die Anlage eine wasserrechtliche Genehmigung vorliegt + Anordnung zur Herstellung der Durchgängigkeit durch Rück- oder Umbau	siehe Anlage 2, Karte 6	LRA SHK UWB	30.06.26
23.	baufällige Überfahrt, Gemarkung Reinstädt, Flur 5, Flurstück 130 (kommunales Eigentum), darunter eine Sohlschwelle (Name: Sohlschwelle Reinstädt, Zuständigkeit: Gemeinde), nicht durchgängig, nicht im Gewässerrahmenplan enthalten/ a) Meldung an TLUBN zur Prüfung, ob das Querbauwerk in den 4. BWZ des GRP aufgenommen wird	siehe Anlage 2, Karte 6	GUV	Januar 2026
	b) Anordnung zu Herstellung der Durchgängigkeit		LRA SHK UWB	30.06.26
24.	Sohlstufe ca. 10 m oberstrom der Brücke, nicht durchgängig, im GRP verzeichnet als ID 8726/ Herstellung der Durchgängigkeit im Zusammenhang mit Maßnahmen zur Verbesserung der Gewässerstruktur	siehe Anlage 2, Karte 7	GUV	ohne Festlegung
25.	baufällige Überfahrt/ Sanierung oder Neubau	siehe Anlage 2, Karte 7	Eigentümer (Gemeinde)	ohne Festlegung

gefertigt: Schlieben, UWB

Hofmann, GUV

Einsprüche gegen die Niederschrift sind innerhalb von 14 Tagen nach Erhalt bei dem Gewässerunterhaltungsverband Untere Saale/Roda geltend zu machen.

  
Berbig  
Sachgebietsleiterin UWB  
Umweltamt

  
i-Otto  
Verbandsingenieur / stellv. Geschäftsführer  
des GUV USR (i. V. des/der Schaubeauftragten)

Anlagen:

- Anlage 1: Teilnehmerliste
- Anlage 2: Karten



## Gewässer-/Verbandsschau

Gewässer:

Reinstädter Bach

Datum: 11.11.2025

Abschnitt 1 von von Wittersroda bis Zweifelbach

Institution	Name	Vorname	Unterschrift
VG Südliches Saaletal	Schmidt Vogel	Stefan Nicol	
Bibra, Gemeinde	Bm Bibra + Agrargen. 2. H.	Goße	
Gumperda, Gemeinde			
Kahla, Stadt	Schmidt	Vorname	
Reinstädt, Gemeinde		Vollerndt	
Blankenhain, Stadt (Wittersroda)	Mannwald	Kolja	
Agrargenossenschaft Reinstädt eG	Goße		
BUND			
NABU			
Natura 2000 Station			
TAB			
Thüringer Bauernverband e.V.	Hr. Goße		
Thüringenforst			
TLLR	Schäbe	Henriette	
TLUBN			
TMUEN			
UFB Saale-Holzland-Kreis			
UNB Saale-Holzland-Kreis	Panzer	Peter	
UWB Saale-Holzland-Kreis	Schlieben	Jane	

[illegible]

## Anlage 2: Karten

### Karte 1: Überflutungstiefe bei außergewöhnlichem Starkregen (HQ 100) ([https://geoportal.de/map.html?map=tk\\_04-hinweiskarte-starkregengefahren-th](https://geoportal.de/map.html?map=tk_04-hinweiskarte-starkregengefahren-th))

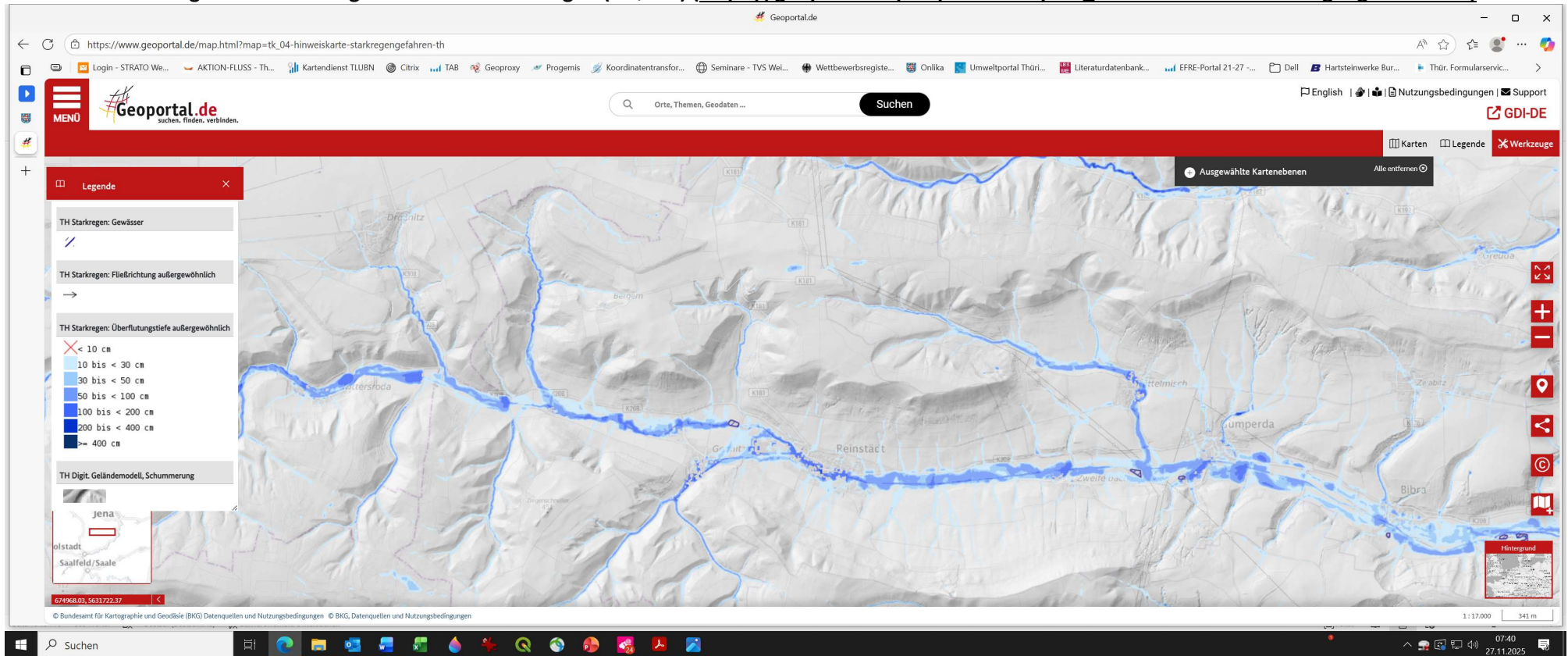



## Karte 2:

Nr. 1: Steg und Holzlager

Nr. 2: Rohr der Straßenentwässerung

Nr. 3: Steg

Nr. 4: Steine in der Sohle + Ablagerungen

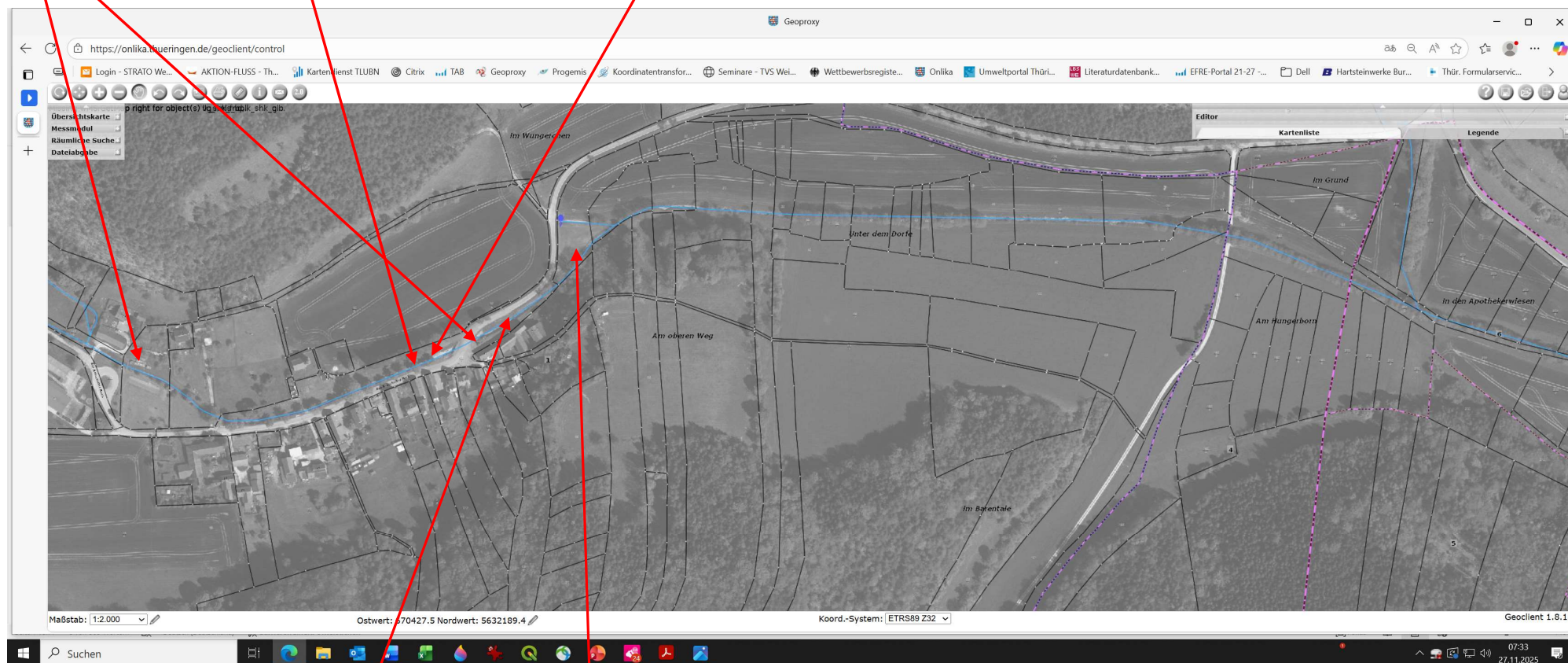

Nr. 5: Ufergehölze fehlen

Nr. 6: Holzlager



## Karte 3:

Nr. 7: Weide im Abflussprofil

Nr. 7a: Wassernutzung Dittrichsquelle

Nr. 8: Aufstau und Entnahme

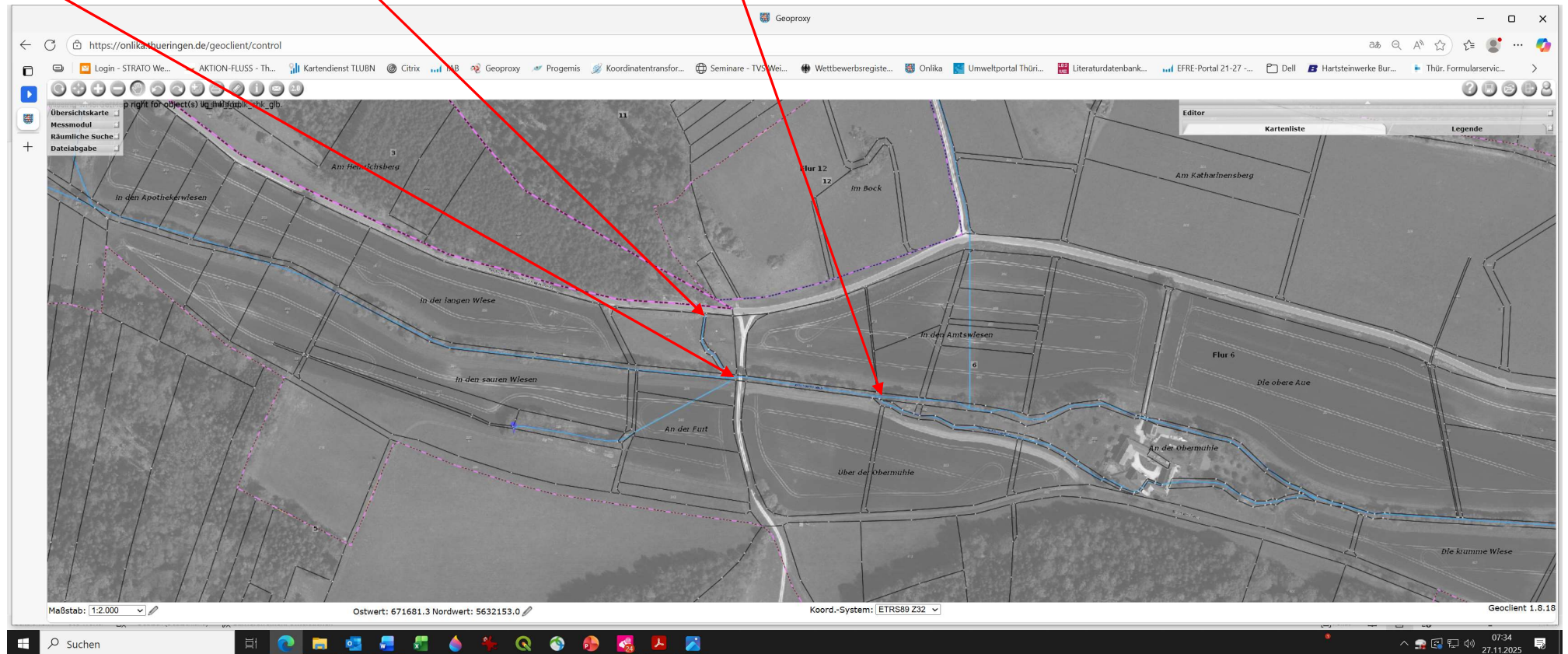

## Karte 4:

Nr. 9: auffällige Überfahrt

Nr. 10: Aufstau und Entnahme

Nr. 11: auffällige Überfahrt

Nr. 12: Aufstau und Entnahme

Nr. 13: Ablagerung Gartenabfälle

Nr. 14: Ablagerung Erdstoffe

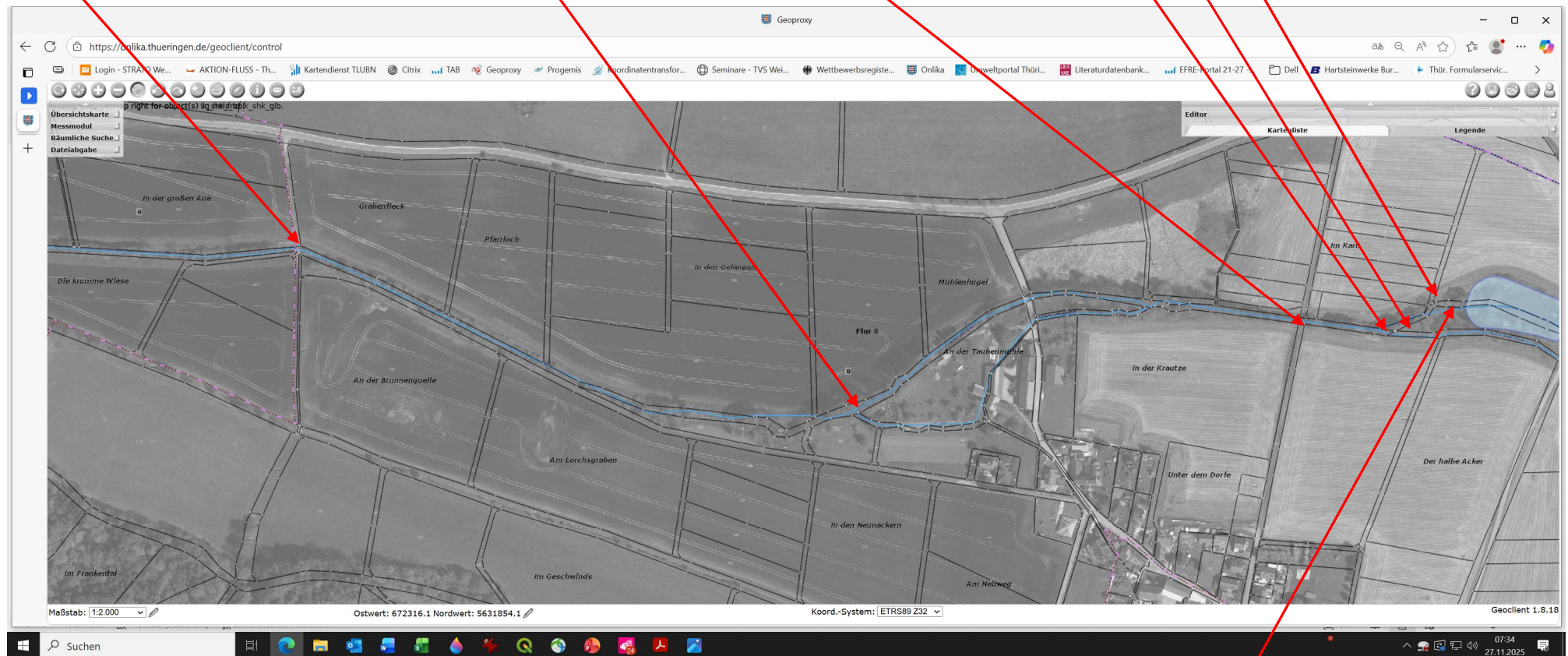

Nr.15: Bauwerksreste



## Karte 5:

Nr. 16: Querbauwerk mit Teich

Nr. 17: Brückenbauwerk

Nr. 18: 2 lose Rohre

Nr. 19: Zaun im Bau

Nr. 20: Aufstau zur kommunalen Löschwasserentnahme

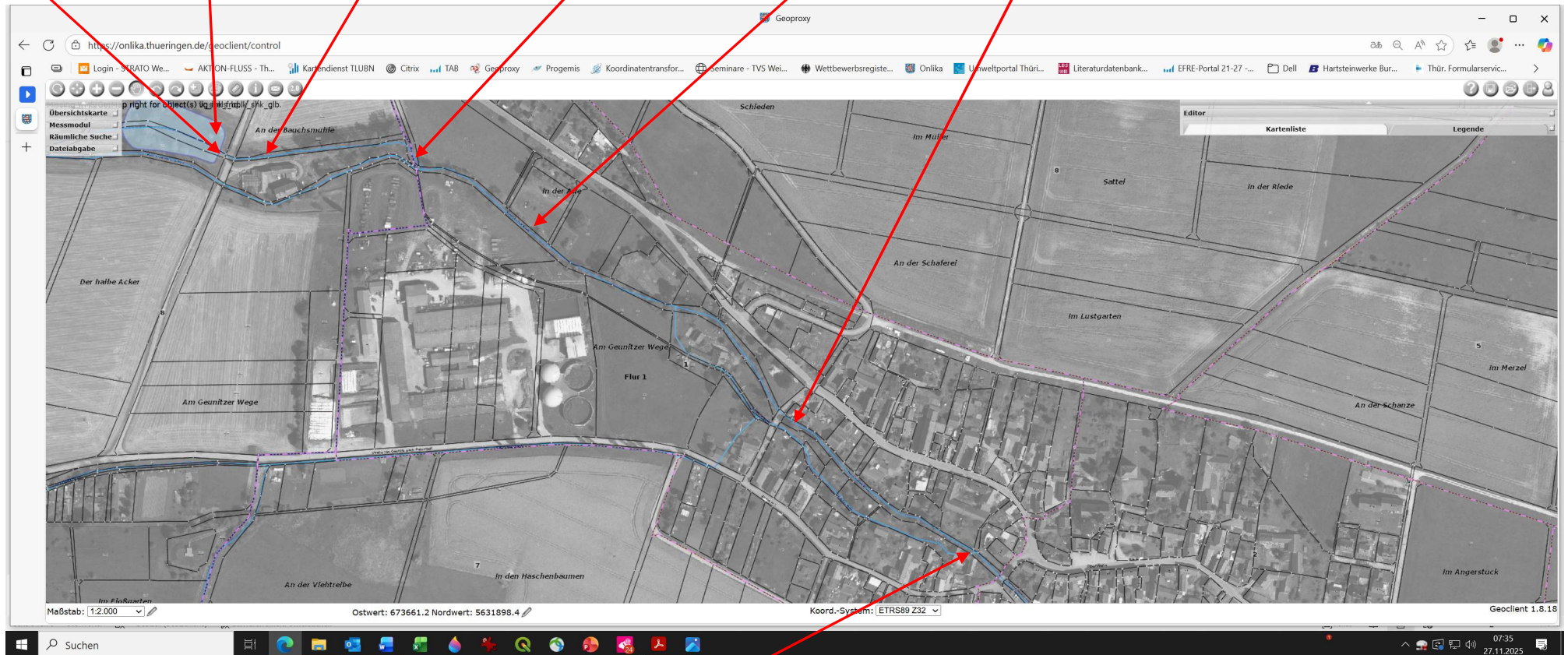

Nr. 21: zwei Stege im Abflussprofil



## Karte 6:

Nr. 22: Querbauwerk

Nr. 23: auffällige Überfahrt mit Sohlschwelle

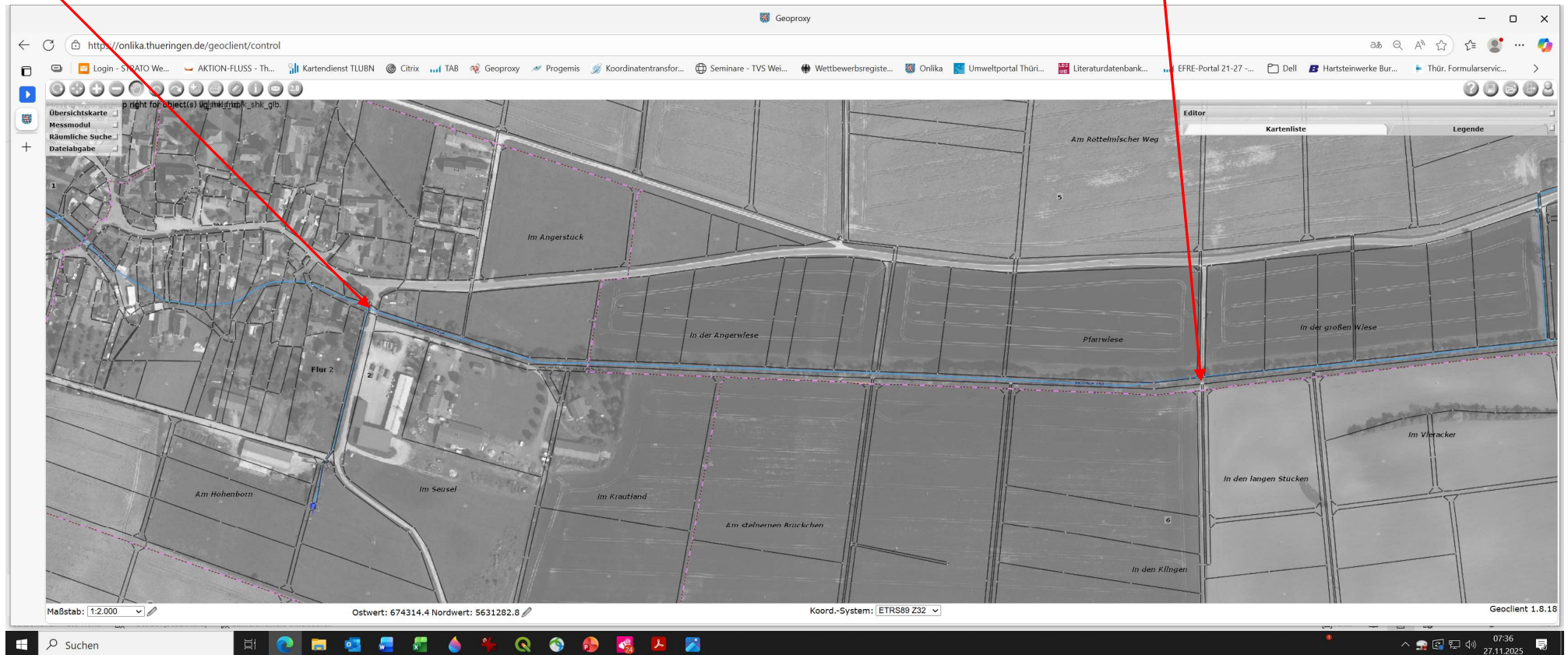

## Karte 7:

Nr. 24: Sohlstufe

Nr. 25: auffällige Überfahrt

